

PŪDORYS M 1:50

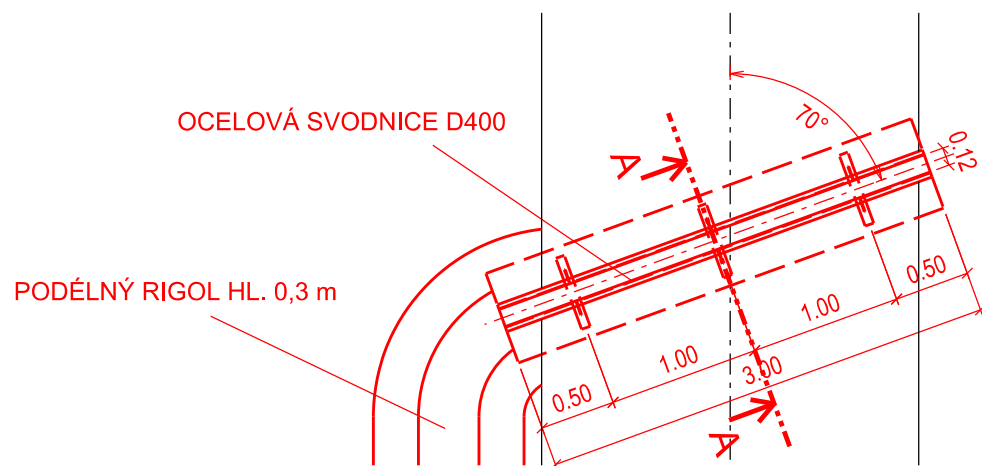

HUTNĚNÝ ZÁSYP ŠD 0-32 mm PO VRSTVÁCH MAX 300 mm

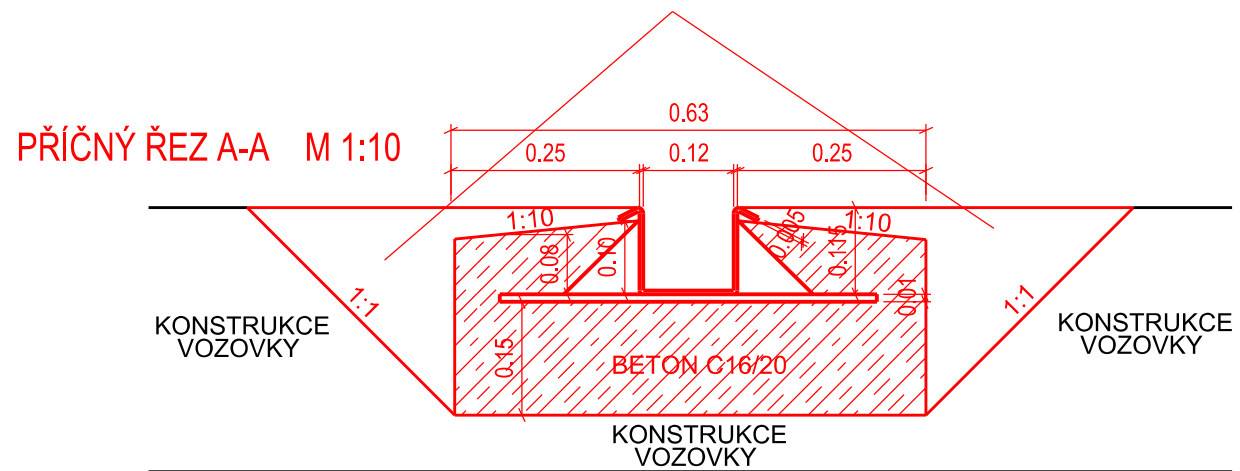

PŘÍČNÝ ŘEZ RIGOLEM M 1:20

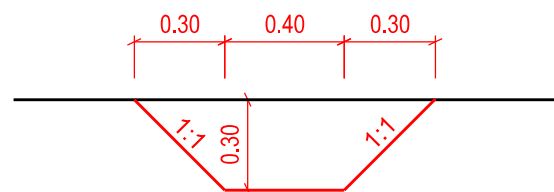

PŘÍČNÝ ŘEZ DLÁŽDĚNÝM RIGOLEM
M 1:20

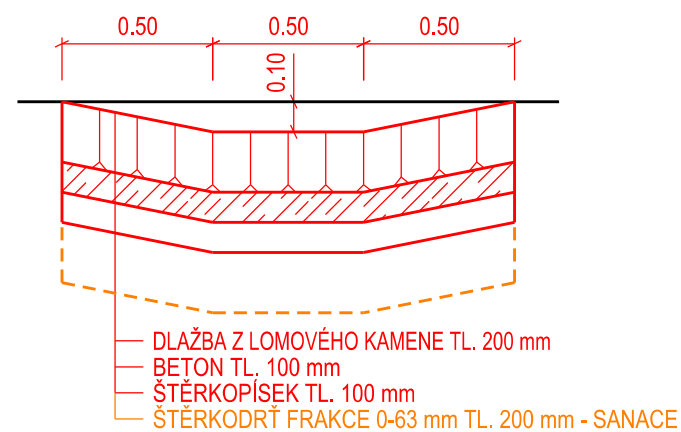

Projektant PD [Designer of PD]		Zodp. proj. [Accountable designer]	
 <div>Ing. Vojtěch Holub Kovářská 1409 696 62 Strážnice tel.: 731 214 424 email: vojtechholub@email.cz IČ: 03271064</div>		Ing. Vojtěch Holub	
		Vyracoval [Designed by]	
		Jan Hallang	
		Investor [Investor]	
Město Kyjov		Město stavby [Site]	
Město Kyjov			
Název stavby [Project title]			
Chodník podél silnice II/432 v Bohuslavicích, Kyjov II. etapa			
Číslo paré [copy]			
Název dokumentu [Document name]			
Ocelová svodnice			
Datum [Date]		Stavební objekt [Building object]	
11/2020		SO 101, SO 301	
Část dokumentace [Part of doc.]		Souřadnicový systém: JTSK	
D. Dokumentace objektů		Výškový systém: B.p.v	
Formát [Format]		Měřítka [Scale]	
2 x A4		1:50	
Zakázka [Number of order]		Stupeň [Phase]	
28/2019		Členění dok.	
PDPS		-	
Č.V. [Drawing No.]		Rev. [Revision]	
D.1.1.2e		00	